

Monteringsanvisning

Badestamp for innbygging

De fleste som kjøper badestamper uten panel ønsker å stå for innbyggingen selv. Enten du skal felle ned stampen helt eller delvis – eller kanskje til og med i terrassen, bør du tenke på følgende:

1. Badestampen skal alltid stå på et solid underlag; søyler, heller, betongplater, grus, og så videre. Valg av underlag avhenger av terreng.

2. Ved valg av plassering bør du tenke på at frost kan bevege underlaget.

3. Konstruer underlaget slik at det gir støtte til "klossene" på undersiden av badestampen. Gi også støtte til sitteplassene som ikke støttes opp diagonalt. Den diagonale trestøtten har to funksjoner; først og fremst for å beskytte formen under transport og installasjon, men også som ekstra støtte etter installering.

4. Husk støtte under sitteplassene. Badestampen holder ikke vekten alene når den er full.

5. Unngå støttepunkt på andre steder enn på "klossene". Badestampens kan i såfall risikere sprekker på innsiden.

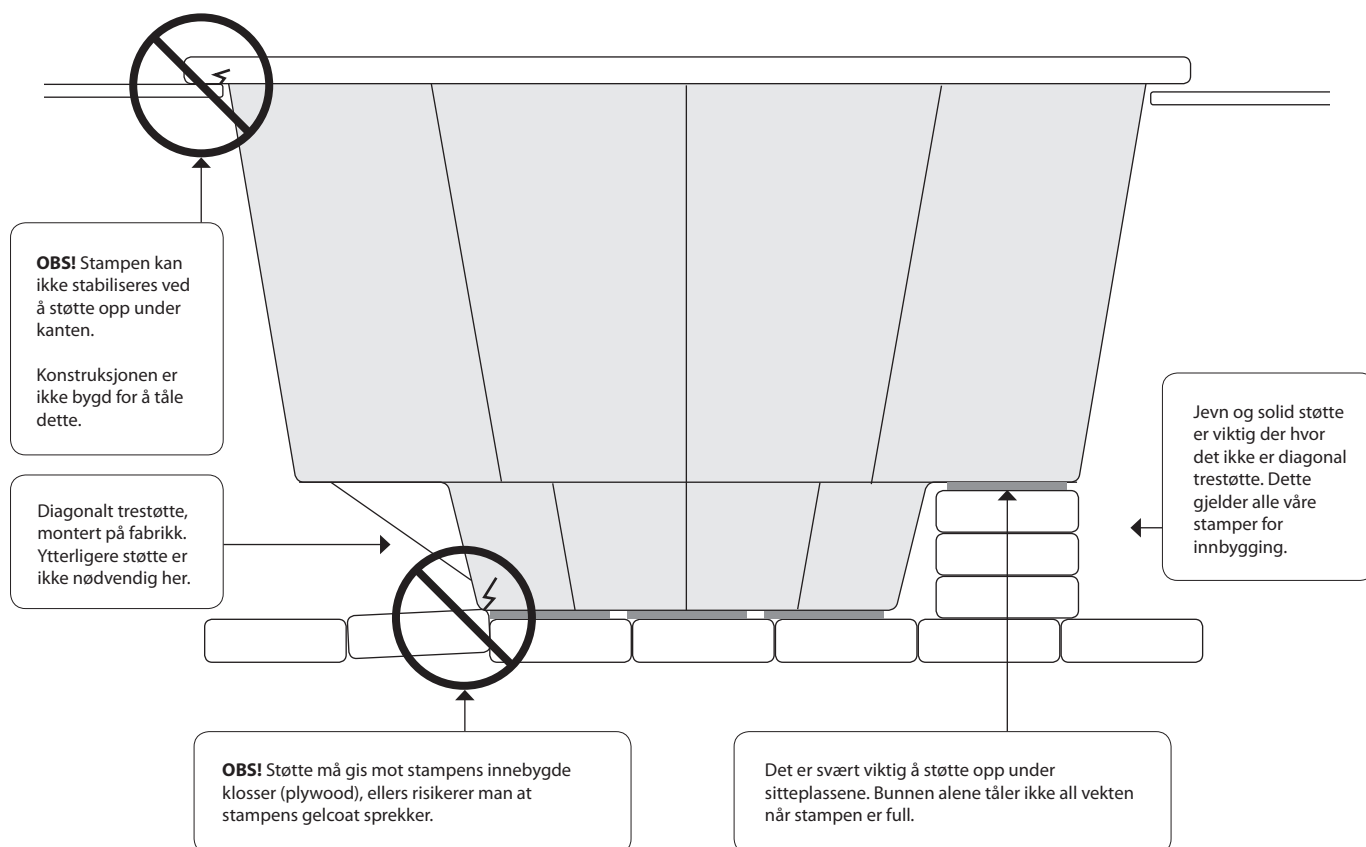

VILLMARKSBAD

www.villmarksbad.no

Monteringsanvisning

Badestamp for innbygging

6. I bunnen av badestampen sitter en bunnventil med rustfri del som er limt og skruvd fast. Det følger også med en vinkel som kan monteres dersom du ønsker å lede vannet fort fra stampen. I så fall anvendes den medfølgende skruven og pakningen, samt en slange eller et rør med utvendig diameter på 32 mm. Festes med klamringskobling.

7. Legg slangen/røret med fall hele veien, slik at man unngår skader på slangen/røret grunnet frost.

8. Om du planlegger utvendig kledning (helt eller delvis), anbefaler vi at du limer lekter med konstruksjonslim, eksempelvis Sikaflex, Simson, PL 400 eller lignende. Deretter festes ønsket material til lektene.

Følger du disse retningslinjene garanterer vi en solid badestamp du kommer til å ha mye glede av i fremtiden.

Lykke til!

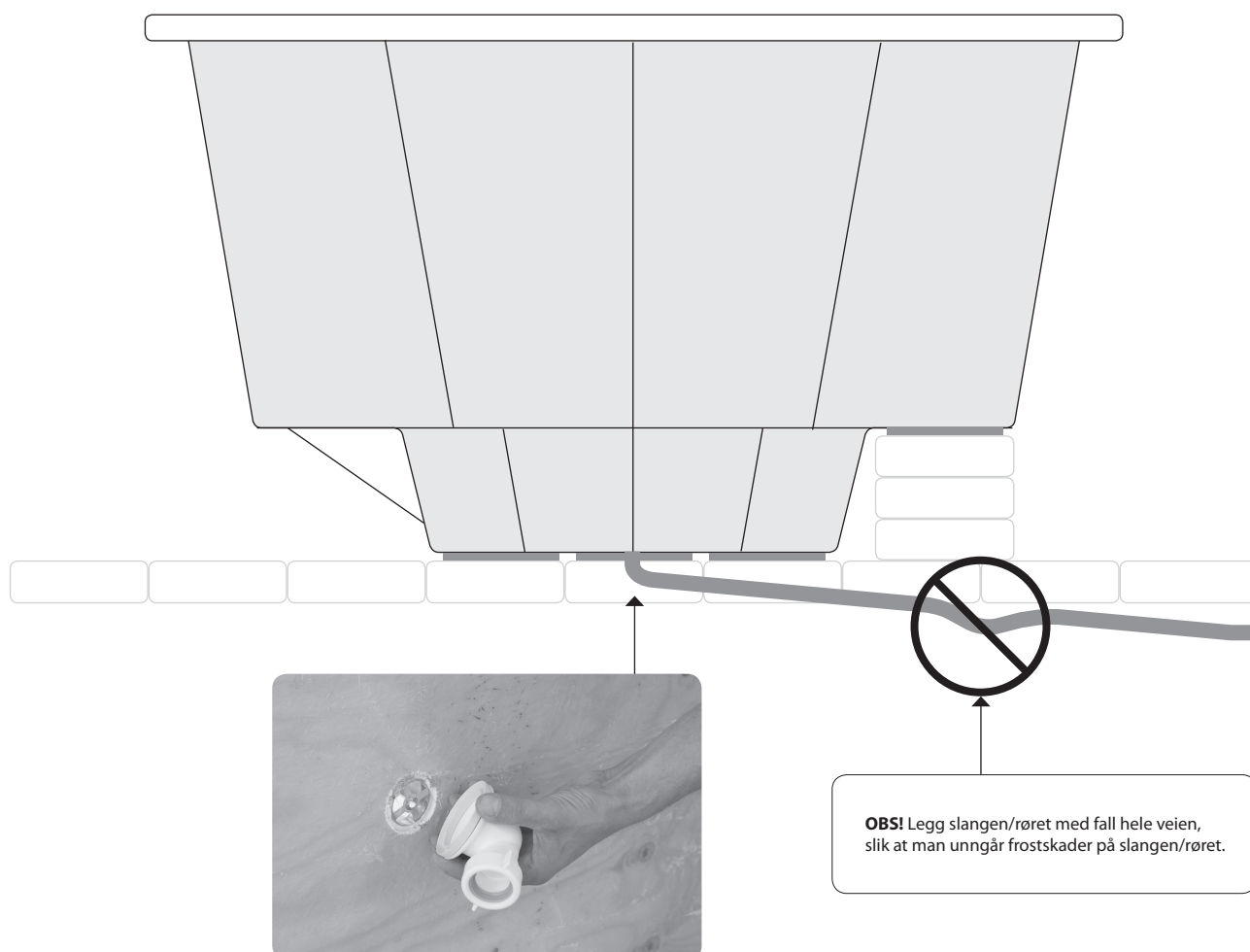

VILL ARKSBAD

www.villmarksbad.no